

3. ホテル・レジャー Hotel and Leisure

(1) 宿泊施設数 Number of Accommodation Facilities

(単位: 施設 Number of Facilities)

2023年3月時点 2023 March		総数 Total Number	従業者数別 by No. of Employee			宿泊施設タイプ別 by Type of Accommodation					
上位の10都道府県 Top 10 Prefectures			10~29 人 10-29 psns	30~99 人 30-99 psns	100人 以上 100 or more psns	旅館 Ryokan (Japanese Style)	リゾート ホテル Resort Hotel	ビジネス ホテル Budget Hotel	シティ ホテル Full- service Hotel	簡易 宿所 Dormi- tory	会社・ 団体の 宿泊所 Private Recreation Facility
全国	Nationwide	63,532	8,110	4,333	1,080	17,200	3,160	8,540	1,840	26,330	1,850
沖縄県	Okinawa	5,214	230	111	55	560	370	320	160	3,000	80
長野県	Nagano	4,469	409	186	21	1,560	330	200	20	1,910	130
京都府	Kyoto	3,952	425	173	60	490	60	360	190	2,240	10
北海道	Hokkaido	3,936	445	253	75	700	190	540	150	1,870	70
東京都	Tokyo	3,438	645	286	133	700	60	990	470	880	70
静岡県	Shizuoka	2,616	384	246	47	810	390	230	30	780	200
新潟県	Niigata	1,803	203	111	20	1,060	80	180	10	420	10
千葉県	Chiba	1,778	282	148	55	470	120	310	30	780	50
鹿児島県	Kagoshima	1,721	128	87	11	250	110	200	20	960	40
神奈川県	Kanagawa	1,719	290	174	48	440	140	230	50	480	320

▶ 観光庁「宿泊旅行統計調査」より作成。

注： 総数には、従業者数「10人未満」および宿泊施設タイプ「その他」を含む。

Prepared based on "Travel and Staying Statistics" by the Japan Tourism Agency.

Note: Total number includes hotels with less than 10 employees and hotel types other than listed above.

(2) 宿泊者数 Number of Hotel Guests

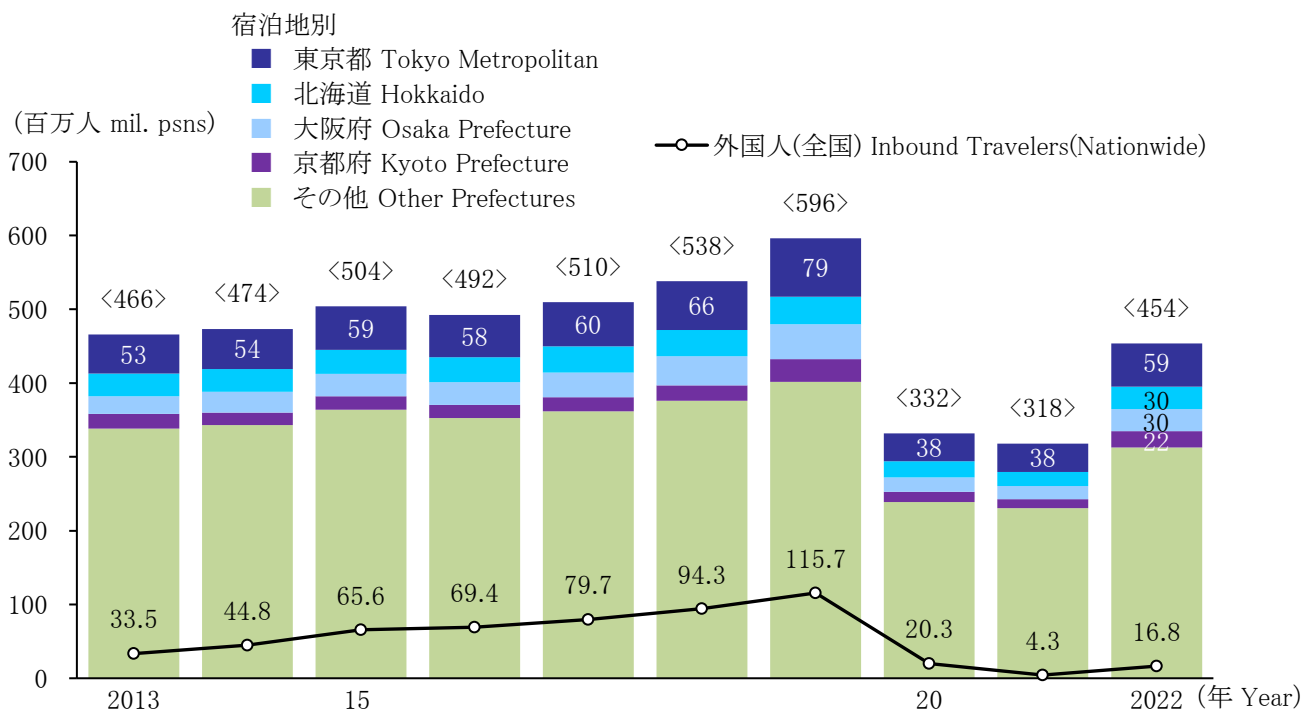

▶ 観光庁「宿泊旅行統計調査」より作成。

注： 全施設の延べ宿泊者数(ただし、10人未満の施設はサンプル調査)である。

Prepared based on "Travel and Staying Statistics" by the Japan Tourism Agency.

Note: All accommodations regardless of the number of employees.

(3) 客室稼働率 Hotel Occupancy Rate

① ビジネスホテル Budget Hotels

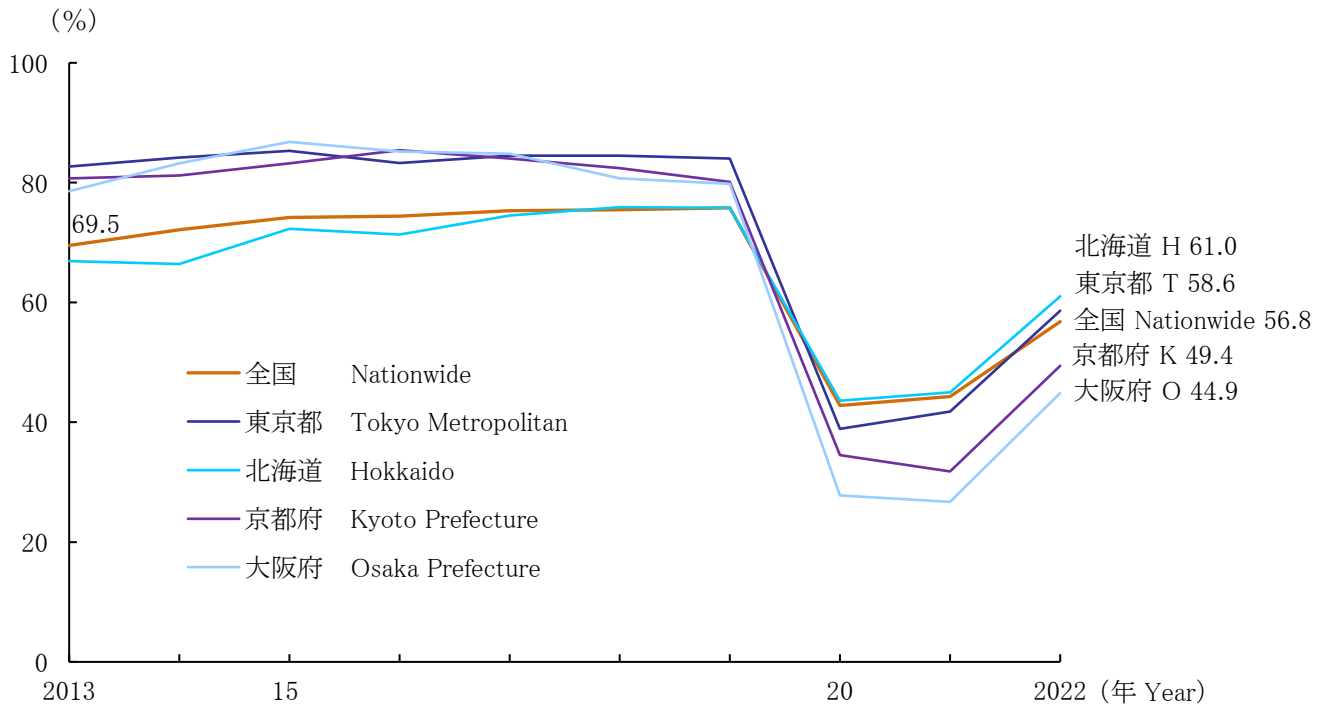

② リゾートホテル Resort Hotels

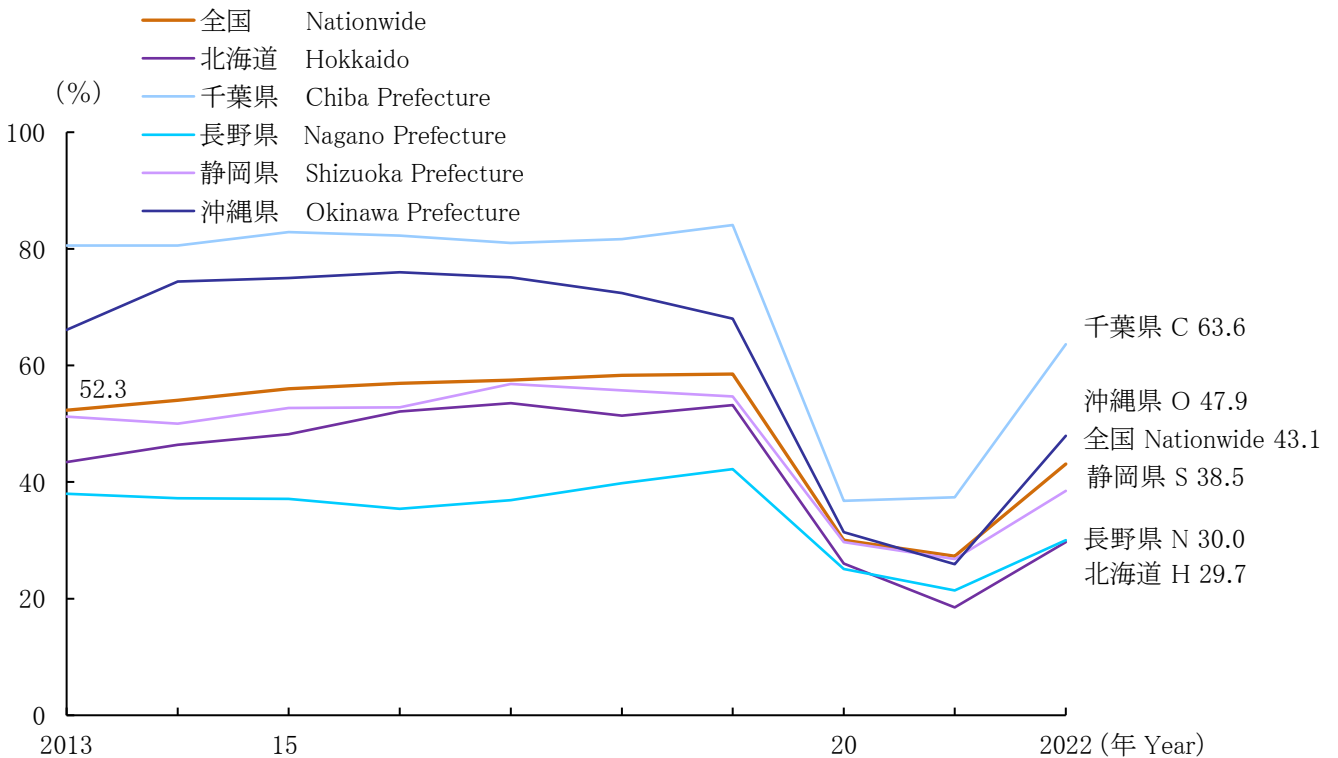

▶ 観光庁「宿泊旅行統計調査」より作成。

注：全施設の延べ宿泊者数(ただし、10人未満の施設はサンプル調査)である。

Prepared based on "Travel and Staying Statistics" by the Japan Tourism Agency.

Note: All accommodations regardless of the number of employees.

(4) インバウンド Inbound Tourism

① 訪日外客数の内訳 Breakdown of the Visitor Arrivals

(単位:千人 1,000 psns)

国名 Country	訪日外客数 Visitor Arrivals						
	2016年 CY 2016	2017年 CY 2017	2018年 CY 2018	2019年 CY 2019	2020年 CY 2020	2021年 CY 2021	2022年 CY 2022
合計 Total	24,040	28,691	31,192	31,882	4,116	246	3,832
韓国 Korea	5,090	7,140	7,539	5,585	488	19	1,013
台湾 Taiwan	4,168	4,564	4,757	4,891	694	5	331
米国 United States	1,243	1,375	1,526	1,724	219	20	324
ベトナム Vietnam	234	309	389	495	153	27	284
香港 Hong Kong	1,839	2,232	2,208	2,291	346	1	269
タイ Thailand	902	987	1,132	1,319	220	3	198
中国 China	6,374	7,356	8,380	9,594	1,069	42	189
シンガポール Singapore	362	404	437	492	55	1	132
フィリピン Philippines	348	424	504	613	109	6	127
インドネシア Indonesia	271	352	397	413	78	5	120
豪州 Australia	445	495	552	622	144	3	89
マレーシア Malaysia	394	440	468	502	77	2	74
英国 United Kingdom	292	310	334	424	51	7	57
カナダ Canada	273	306	331	375	53	4	56
インド India	123	134	154	176	27	9	54
その他 Others	1,682	1,862	2,083	2,367	333	93	515

▶ 日本政府観光局(JNTO)「訪日外客統計」より作成。

Prepared based on "Visitor Arrivals" by the Japan National Tourism Organization.

② 外国人宿泊者数 Number of Hotel Guests from Abroad by Area

(万人 10,000 psns)

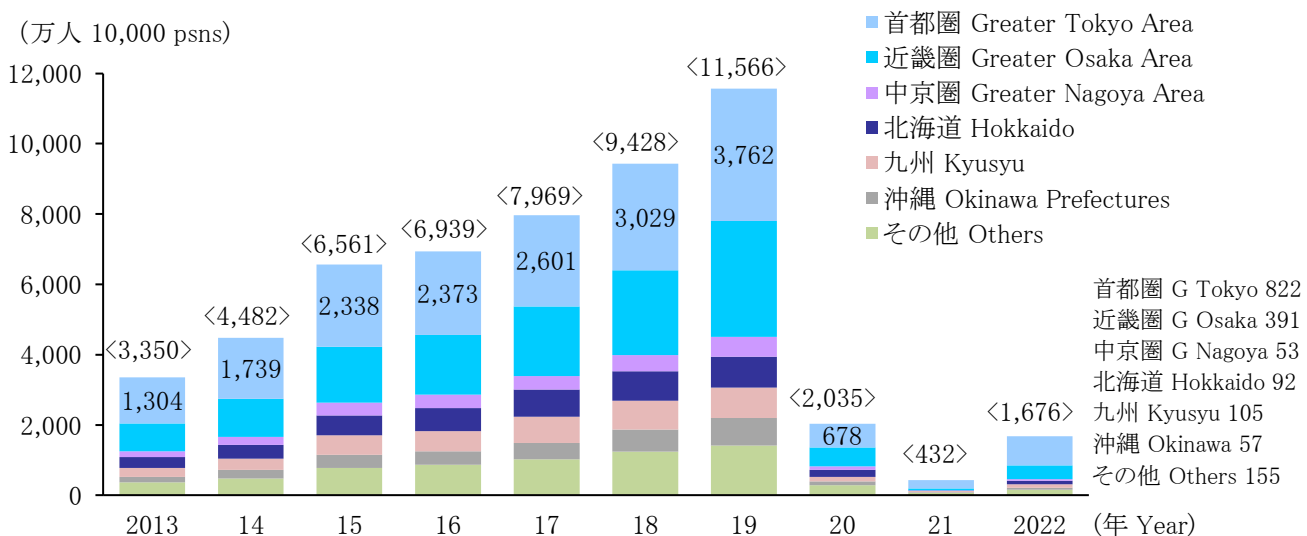

▶ 観光庁「宿泊旅行統計調査」より作成。

- 注： (1) 首都圏・・・東京都、神奈川県、埼玉県、千葉県
 (2) 近畿圏・・・大阪府、京都府、兵庫県、滋賀県、奈良県、和歌山県
 (3) 中京圏・・・愛知県、三重県、岐阜県
 (4) 九州・・・福岡県、長崎県、佐賀県、宮崎県、大分県、熊本県、鹿児島県

Prepared based on "Travel and Staying Statistics" by the Japan Tourism Agency.

- Notes: (1) Greater Tokyo Area...Tokyo Metropolitan, Kanagawa, Saitama and Chiba Prefectures
 (2) Greater Osaka Area...Osaka, Kyoto, Hyogo, Shiga, Nara and Wakayama Prefectures
 (3) Greater Nagoya Area...Aichi, Mie and Gifu Prefectures
 (4) Kyushu...Fukuoka, Nagasaki, Saga, Miyazaki, Oita, Kumamoto and Kagoshima Prefectures

③ 国籍・地域別の訪日外国人旅行消費額

Foreign Travelers' Expenditure by Country or Area

(億円 ¥100 million)

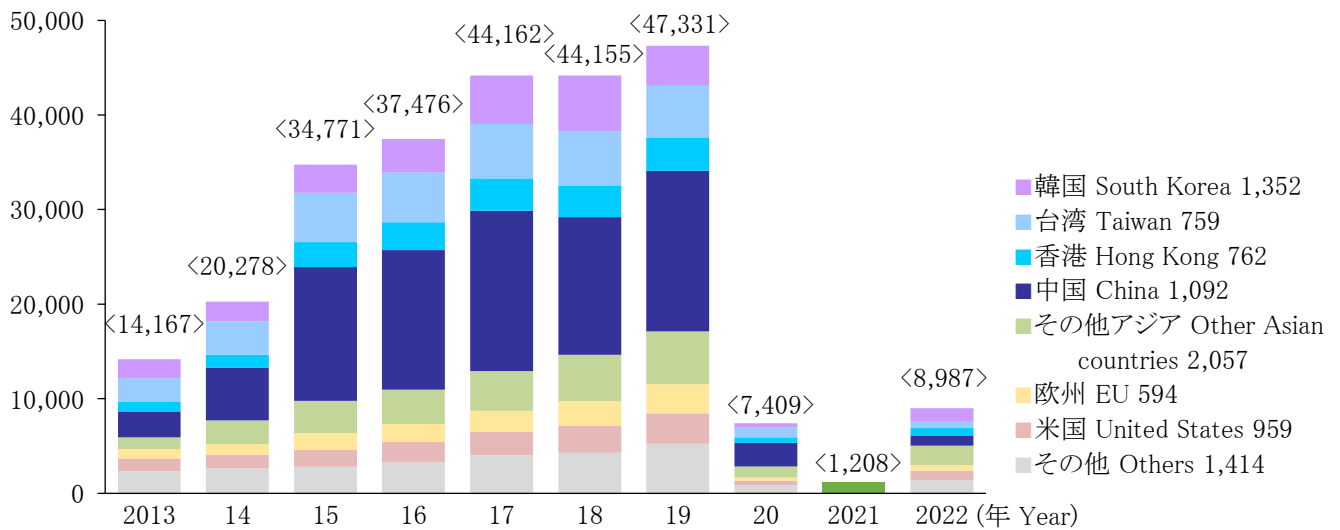

▶ 観光庁「訪日外国人消費動向調査」より作成。

注： 2020年の消費額は、2020年1～3月期の調査結果を用いた試算値。

2021年の消費額は、2021年10～12月期の調査結果を用いた試算値、国籍・地域別データがない。

Prepared based on "Consumption Trend Survey for Foreigners Visiting Japan" by the Japan Tourism Agency.

Note: The estimated expenditures in 2020 are based on the survey results of Jan.-Mar.(Q1) 2020.

The estimated expenditures in 2021 are based on the survey results of Oct.-Dec.(Q4) 2021.

No data is available for country or area in 2021.

④ 費目別の訪日外国人旅行消費額

Foreign Travelers' Expenditure by Category

a. 総消費額 Amount of Foreign Travelers' Expenditure

(億円 ¥100 million)

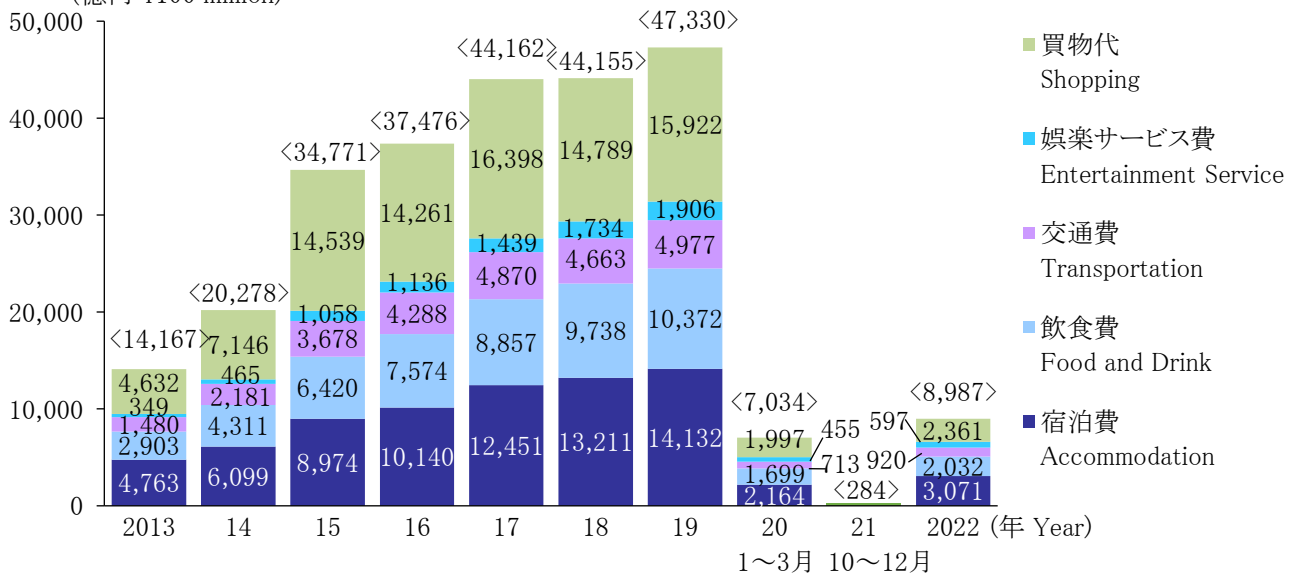

▶ 観光庁「訪日外国人消費動向調査」より作成。

注： 2020年は1～3月期の確定値、2021年は10～12月の試算値を掲載。2021年は費目別データがない。

新型コロナウイルス感染症の影響で、2020年4月～2021年9月の調査は実施されなかった。

Prepared based on "Consumption Trend Survey for Foreigners Visiting Japan" by the Japan Tourism Agency.

Note: The expenditures in 2020 are based on the final estimation of Jan.-Mar.(Q1) 2020 survey, and those in 2021 are base on trial estimation of Oct.-Dec.(Q4) 2021 survey. No data is available for category

in 2021. Due to the situation with COVID-19, no survey was conducted from Apr.2020 to Sep.2021.

b.一人当たりの消費額 Travel Expenditure per Capita

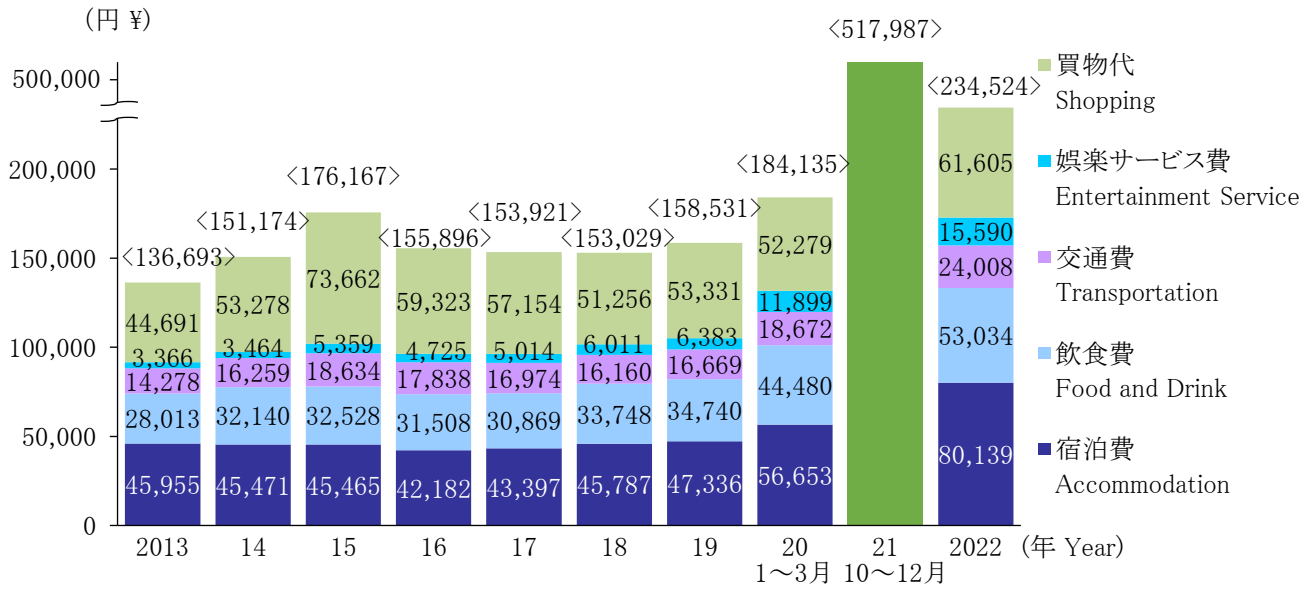

▶ 観光庁「訪日外国人消費動向調査」より作成。

注： 2020年は1～3月期の確定値、2021年は10～12月の試算値を掲載。2021年は費目別データがない。
新型コロナウイルス感染症の影響で、2020年4月～2021年9月の調査は実施されなかった。

Prepared based on “Consumption Trend Survey for Foreigners Visiting Japan” by the Japan Tourism Agency.
Note: The expenditures in 2020 are based on the final estimation of Jan.-Mar.(Q1) 2020 survey, and those in 2021 are base on trial estimation of Oct.-Dec.(Q4) 2021 survey. No data is available for category in 2021. Due to the situation with COVID-19, no survey was conducted from Apr.2020 to Sep.2021.

(5) ゴルフ場数および利用者数 Number of Golf Courses and Users

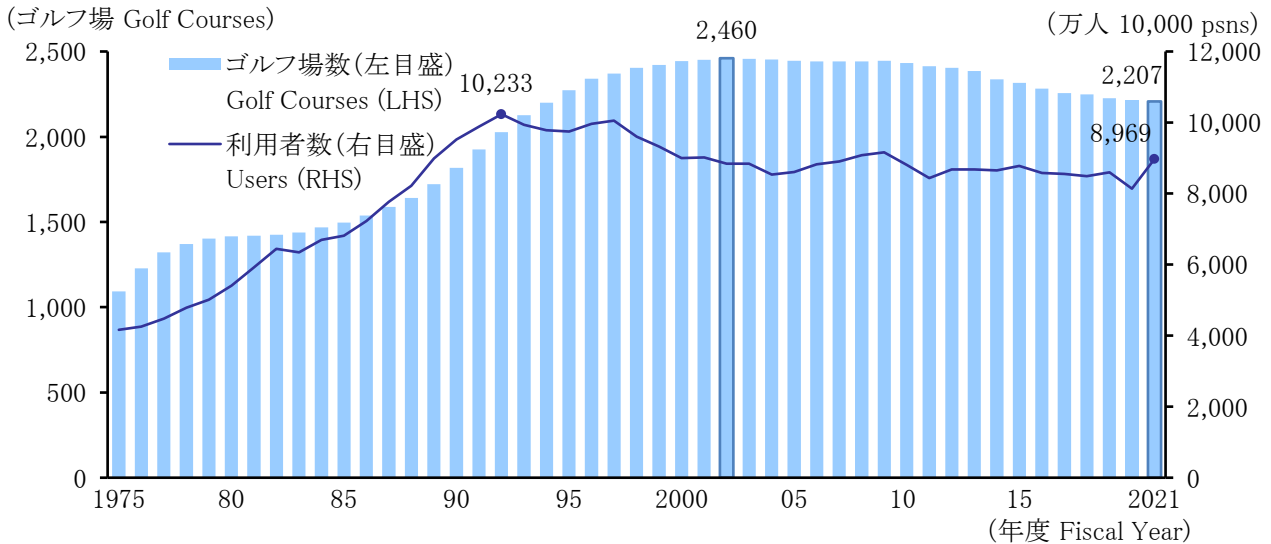

▶ (一社)日本ゴルフ場経営者協会「利用税の課税状況からみたゴルフ場数、延利用者数、利用税額等の推移」より作成。

注： 都道府県単位の集計を足し上げるため、複数都府県にまたがるゴルフ場については重複計上となる。

Prepared based on the statistics material for taxation by the Nihon Golf-jo Jigyo Kyokai (NGK, the golf course managers' association in Japan).

Note: As values by prefecture are added up, golf courses that straddle more than one prefecture and their users are duplicated.